**UCHWAŁA NR LXVII/564/23**
**RADY MIASTA KOŚCIERZYNA**

z dnia 8 marca 2023 r.

**w sprawie wyrażenia zgody na obciążenie służebnością przesyłu działek gruntu ozn. nr geodez. 112 i 153/2, położonych w obrębie geodezyjnym nr 01 miasta Kościerzyna**

Na podstawie art. 18 ust. 2 pkt. 9 lit. a ustawy z dnia 8 marca 1990 roku o samorządzie gminnym (tekst jednolity Dz. U. z 2023 r., poz. 40), art. 13 ust. 1 ustawy z dnia 21 sierpnia 1997 r. o gospodarce nieruchomościami (tekst jednolity: Dz. U. z 2021 r., poz. 1899 z późn. zm) oraz art. $305^1$ ustawy z dnia 23 kwietnia 1964 r. Kodeks cywilny (tekst jednolity: Dz. U. z 2022 r., poz. 1360 z późn. zm.)

**Rada Miasta Kościerzyna na wniosek Burmistrza Miasta Kościerzyna uchwala, co następuje:**

**§ 1.** Wyraża się zgodę na obciążenie służebnością przesyłu działek gruntu ozn. nr geodez. 112 i 153/2, położonych w obrębie geodezyjnym nr 01 miasta Kościerzyna, zapisanych w księdze wieczystej GD1E/00046674/0, przy ulicy Kartuskiej, stanowiącej własność Gminy Miejskiej Kościerzyna, w celu budowy przyłącza telekomunikacyjnego oraz na korzystanie z w/w działki w zakresie zgodnym z przeznaczeniem tego urządzenia na rzecz 3S S.A., przedstawionej na załączniku graficznym.

**§ 2.** Wykonanie uchwały powierza się Burmistrzowi Miasta Kościerzyna.

**§ 3.** Uchwała wchodzi w życie z dniem podjęcia.

Signed by /
Podpisano przez:

Helena Regina
Kaszubowska-Nitz
Gmina Miejska
Kościerzyna

Date / Data:
2023-03-09 12:52

Przewodniczący Rady Miasta
Kościerzyna

**Helena Kaszubowska-Nitz**

„NORD"
Usługi Geodezyjne
Irena Knitter-Kosiak
ul. Kapliczna 8B
83-400 KOŚCIERZYNA

# MAPA SŁUŻEBNOŚCI PRZESYŁU

**Temat opracowania:** budowa przyłącza telekomunikacyjnego do stacji bazowej telefonii komórkowej P4 GC0005 ul. Kartuska dz. nr 113/4 - droga wojewódzka nr 214

**Data:** 25.10.2022

**Tytuł rysunku:** SŁUŻEBNOŚĆ

**Skala:** 1:500 **Rys:** 1

**Inwestor:**
3S S.A.,
ul. Ligocka 103 bud.8,
40-568 Katowice

**Opracował:**
mgr inż. Tomasz Holeksa

**Projektował:**
mgr inż. Rafał Wodowski
upr. bud. nr POM/0528/PWBT/21

**Podpis:**

Projektowane przyłącze telekomunikacyjne

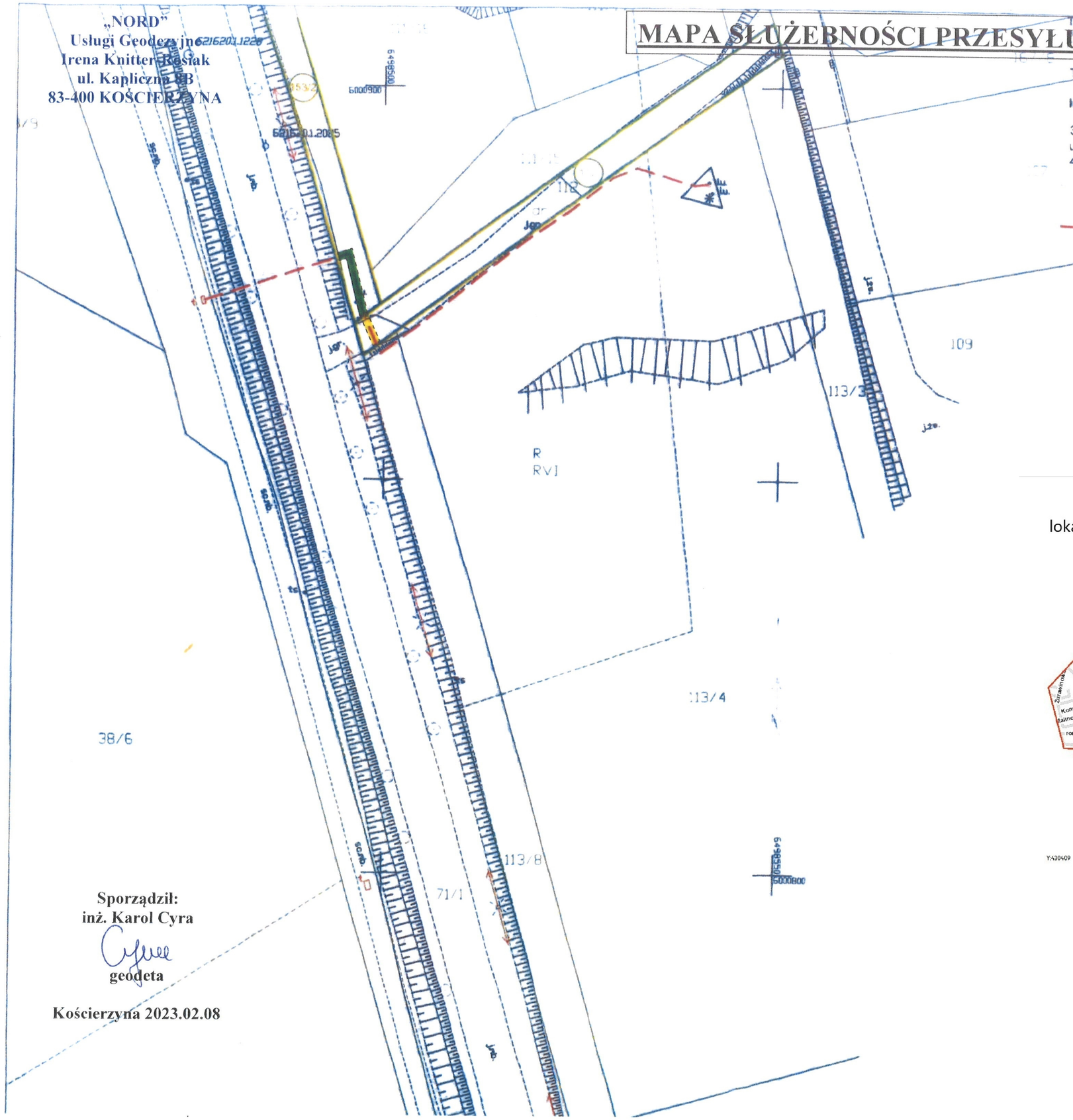


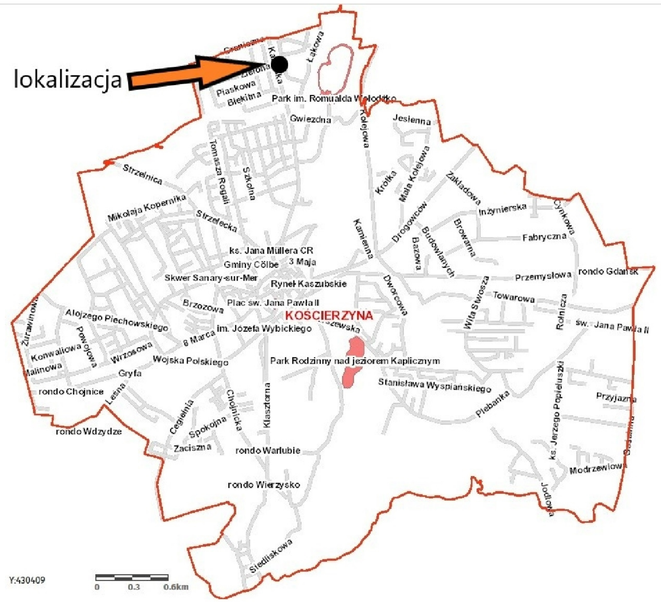


**Teren służebności oznaczono:**
**kolorem żółtym na dz. 112 - powierzchnia 4 m²**
**kolorem zielonym na dz. 153/2 - powierzchnia 9 m²**

**Sporządził:**
**inż. Karol Cyra**
**geodeta**

**Kościerzyna 2023.02.08**

**Uzasadnienie**

Do Burmistrza Miasta Kościerzyna wpłynął wniosek 3S S.A. o ustanowienie służebności przesyłu na działkach gruntu ozn. nr geodez. 112 i 153/2 położonych w obrębie geodezyjnym nr 01 miasta Kościerzyna, w celu budowy przyłącza telekomunikacyjnego. Postanowieniem nr WIŚ.7012.138.2022 z dnia 6 października 2022 r. Burmistrza Miasta Kościerzyna uzgodniono trasę projektowanego przyłącza telekomunikacyjnego.

Tym samym podjęcie niniejszej uchwały uznaje się za zasadne.