UCHWAŁA NR LVI/497/22
RADY MIASTA KOŚCIERZYNA

z dnia 31 sierpnia 2022 r.

w sprawie wyrażenia zgody na obciążenie służebnością przesyłu działek ozn. nr geodez. 74/8, 74/16 i 179/13, położonych w obrębie geodezyjnym nr 03 miasta Kościerzyna

Na podstawie art. 18 ust. 2 pkt. 9 lit. a ustawy z dnia 8 marca 1990 roku o samorządzie gminnym (tekst jednolity Dz. U. z 2022 r., poz. 559 z późn.zm.), art. 13 ust. 1 ustawy z dnia 21 sierpnia 1997 r. o gospodarce nieruchomościami (tekst jednolity: Dz. U. z 2021 r., poz. 1899 z późn. zm) oraz art. 305^1 ustawy z dnia 23 kwietnia 1964 r. Kodeks cywilny (tekst jednolity: Dz. U. z 2022 r., poz. 1360 z późn. zm.)

Rada Miasta Kościerzyna na wniosek Burmistrza Miasta Kościerzyna uchwala, co następuje:

§ 1. Wyraża się zgodę na obciążenie służebnością przesyłu działek stanowiących własność Gminy Miejskiej Kościerzyna, przedstawionych na załączniku graficznym ozn. nr geodez. 74/8 zapisanej w księdze wieczystej GD1E/000005828/66, ozn. nr geodez. 74/16 zapisanej w księdze wieczystej GD1E/00049040/8 i ozn. nr geodez. 179/13 zapisanej w księdze wieczystej GD1E/00052522/5, położonych w obrębie geodezyjnym nr 03 miasta Kościerzyna, w rejonie ulicy Przemysłowej, w celu budowy linii telekomunikacyjnej oraz na korzystaniu z w/w działek w zakresie zgodnym z przeznaczeniem tego urządzenia, na rzecz NETIA S.A.

§ 2. Wykonanie uchwały powierza się Burmistrzowi Miasta Kościerzyna.

§ 3. Uchwała wchodzi w życie z dniem podjęcia.

Przewodniczący Rady Miasta
Kościerzyna
Helena Regina Kaszubowska-Nitz
Elektronicznie podpisany przez Helena Regina Kaszubowska-Nitz
Data: 2022.09.01 13:57:45 +02'00'
Helena Kaszubowska-Nitz

MAPA SŁUŻEBNOŚCI PRZESYŁU

„NORD"
Usługi Geodezyjne
Irena Knitter-Rosiak
ul. Kapliczna 8B bt.
83-400 KOŚCIERZYNA

MAPA DO CELÓW PROJEKTOWYCH		
Skala mapy		1: 500
Identyfikator zgłoszenia pracy geodezyjnej		6640.1892.2021
Jednostka ewidencyjna	identyfikator	220601_1
	nazwa	KOŚCIERZYNA-M
Obręb ewidencyjny	identyfikator	220601_1.0003
	nazwa	OBRĘB 3
Działka nr		74/16,238/179/13
Numer księgi rejest		95/DB/2021
Nazwa układu współrzędnych	prostokątnych płaskich	PL-2000
	układu wysokości	PL-EVRF2007-NH
Oznaczenie granic obszaru objętego przedmiotem g		
Data opracowania mapy		28.06.2021 r.
Nie wyklucza się istnienia w terenie innych, niewykazanych na niniejszej mapie urządzeń podziemnych, które nie były zgłoszone do inwentaryzacji		W granicach obszaru objętego przedmiotem aktualizacji nie ujawniono obciążeń gruntowych
Granice działek określono na podstawie danych otrzymanych z PODGK w Kościerzynie bez ustalenia stanu prawnego		Na mapie występują projektowane sieci uzbrojenia podziemnego uzgodnione z ZUDP

KOMPAS USŁUGI GEODEZYJNE
Damian Bojanowski
ul. Rynek 2/2, 83-340 Sierakowice
NIP 589-195-49-84 REGON 380087452
tel. 668-492-919 ; 608-777-047

Wykonawca:
mgr inż. Damian Bojanowski
upr. nr 22898

KOMPAS

Poświadczam, że niniejszy dokument został sporządzony w wyniku prac geodezyjno - kartograficznych, których rezultaty zawiera oparł deklaracji pozytywnej weryfikacji. Jednocześnie informuję, że system ewidencji odpowiedzialności karnej, za złożenie fałszywego oświadczenia.

Identyfikator zgłoszenia prac geodezyjnych	6640.1892.2021
Organ służby geodezyjnej, który otrzymał zgłoszenie	Starosta Kościerski
Wykonawca prac geodezyjnych	KOMPAS USŁUGI GEODEZYJNE Damian Bojanowski 84-340 Sierakowice, ul. Rynek 2/2
Nr oraz data sporządzenia dokumentu zawierającego wynik pozytywnej weryfikacji	6640.1892.2021.17883 z dnia 01.07.2021 r.
Imię i nazwisko oraz nr uprawnień zawodowych kierownika prac.	Damian Bojanowski upr. nr 22898

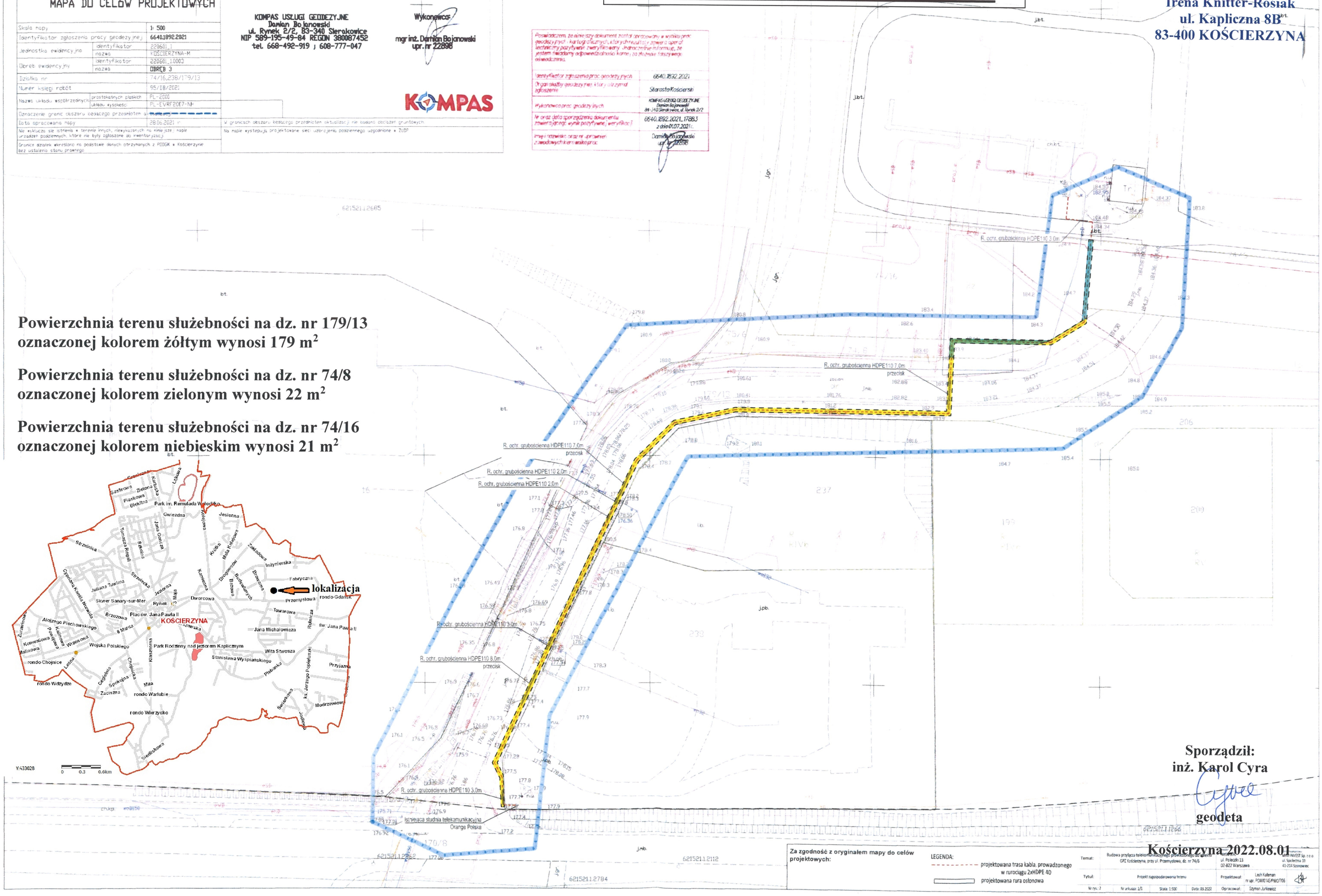

Powierzchnia terenu służebności na dz. nr 179/13 oznaczonej kolorem żółtym wynosi 179 m²

Powierzchnia terenu służebności na dz. nr 74/8 oznaczonej kolorem zielonym wynosi 22 m²

Powierzchnia terenu służebności na dz. nr 74/16 oznaczonej kolorem niebieskim wynosi 21 m²

Sporządził:
inż. Karol Cyra
geodeta

Kościerzyna 2022.08.01

Za zgodność z oryginałem mapy do celów projektowych:

LEGENDA:
- projektowana trasa kabla, prowadzonego w rurociągu 2xHDPE 40
- projektowana rura osłonowa

Temat:	Budowa przyłącza telekomunikacyjnego prowadzonego do obiektu GPZ Kościerzyna, przy ul. Przemysłowej, dz. nr 74/6	Wykonawca: ul. Polczyńska 13 02-822 Warszawa	MAP-INVEST Sp. z o.o. ul. Spacerowa 10 41-214 Sosnowiec
Tytuł:	Projekt zagospodarowania terenu	Projektował:	Lech Kalleman nr upr. POM/0145/PWOT/06
Nr rys.: 2 / Nr arkusza: 1/1 / Skala: 1:500 / Data: 03.2022		Opracował:	Szymon Jurkiewicz

Uzasadnienie

Do Burmistrza Miasta Kościerzyna wpłynął wniosek o ustanowienie służebności przesyłu na działkach ozn. nr geodez. 74/8, 74/16 i 179/13 położonych w obrębie geodezyjnym nr 03 miasta Kościerzyna, w celu budowy linii telekomunikacyjnej. Postanowieniem nr WIŚ.7012.54.2022 z dnia 6 kwietnia 2022 r. Burmistrza Miasta Kościerzyna uzgodniono trasę projektowanej linii telekomunikacyjnej.

Tym samym podjęcie niniejszej uchwały uznaje się za zasadne.